



UNIVERSIDADE  
DE ÉVORA

[www.iifa.uevora.pt](http://www.iifa.uevora.pt)



UNIVERSIDADE DE ÉVORA  
INSTITUTO DE INVESTIGAÇÃO  
E FORMAÇÃO AVANÇADA



[www.iifa.uevora.pt](http://www.iifa.uevora.pt)

# Instituto de Investigação e Formação Avançada

O Instituto de Investigação e Formação Avançada (IIFA) é uma unidade orgânica da Universidade de Évora em funcionamento desde 2009. Tem por missão promover a integração do ensino e da investigação na Universidade ao mais alto nível (sobretudo o 3º ciclo), pugnano pela criação de condições para a garantia de padrões de qualidade que permitam atrair à Universidade mais e melhores alunos. Pretende ser o veículo para uma dinâmica forte, contribuindo para a promoção de uma cultura científica adequada ao desenvolvimento da Universidade e à sua necessária projecção para o exterior, em particular para a região em que se insere e para a sua internacionalização. O IIFA pretende consolidar um caminho que lhe permita ser: 1) uma verdadeira **Escola Doutoral** 2) dar enquadramento à profissionalização **da ajuda** que, por seu intermédio, se dará às Unidades e Centros de Investigação na realização da importante tarefa de desenvolvimento, crescimento e internacionalização da Investigação na Universidade.

Quanto ao primeiro ponto e à semelhança das Escolas Doutorais que vêm surgindo em muitas universidades europeias, o IIFA tem tido como prioridades promover, apoiar e organizar todos os procedimentos associados aos cursos de formação avançada, no que diz respeito ao acompanhamento dos processos de acreditação, funcionamento e integração dos alunos e pretende agora iniciar um período de maior intercâmbio entre os próprios alunos, criando condições para uma vivência que fomente o espírito de Escola. Quanto ao segundo ponto, o IIFA pretende ajudar a estimular a promoção da internacionalização na formação avançada e investigação da instituição, apoiando novas iniciativas de colaborações (projectos e programas conjuntos) e o intercâmbio de investigadores; colocar-se-á à disposição dos seus Centros e demais Unidades associadas para os ajudar no seu desenvolvimento, em particular no aumento das suas receitas, com a criação de serviços dedicados de gestão de ciência e de propriedade intelectual e facilitação/conhecimento do acesso a programas de financiamento, regionais, nacionais e europeus; procurará ainda estabelecer sinergias entre a oferta de formação avançada e as capacidades científicas instaladas a nível das unidades de I&D e contribuir para a racionalização e organização de estruturas científicas de uso comum na atividade científica da Universidade de Évora.

Os objectivos, acções e temas, referidos nesta breve nota, têm como pano de fundo a vontade do IIFA em ser um agente privilegiado do esforço da Universidade no aumento da sua **atractividade** para os seus futuros Alunos. Em particular no que diz respeito à sua **empregabilidade**, num país cujo desenvolvimento não poderá deixar de ter uma actividade económica e cultural a necessitar de gente formada ao mais alto nível. Simultaneamente este será o caminho para ir progressivamente integrando a Universidade e a sua Formação Avançada na orbita das grandes Universidades, em Portugal, na União Europeia e no resto do Mundo.



O Diretor

Prof. Manuel Collares Pereira

## Contactos

Diretor:

*Professor Manuel Collares Pereira*

Secretária

*Eng<sup>a</sup> Cláudia Magalhães Marques*

Presidente do Conselho Científico

*Professor António Candeias*

Universidade de Évora  
Instituto de Investigação & Formação Avançada  
(IIFA)  
Palácio do Vimioso  
Largo Marquês de Marialva - Apart. 94  
7002 - 554 Évora

Tel. + 351 266 706 581

Fax. +351 266 744 677

E-mail: [iifa@uevora.pt](mailto:iifa@uevora.pt)

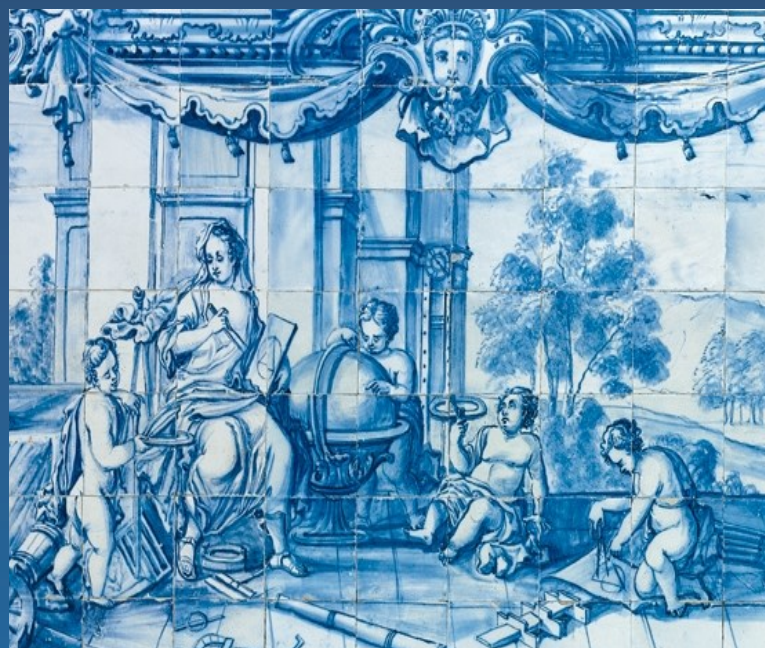

# Cursos Erasmus Mundus

## Unidades de I&D

**Technique, Patrimoines, Territoires de L'Industrie:  
Histoire, Valorisation Didactique (TPTI)**

*Diretora: Professora Ana Cardoso Matos*

**ARCHMAT - ARCHaeological MATerials Science**

*Diretor: Professor Nicola Schiavon*

**PHOENIX Erasmus Mundus - Joint Doctoral  
Program on Dynamics of Health and Welfare**

*Diretora: Professora Laurinda Abreu*

**Centro de Estudos e Formação Avançada em Gestão e Economia**  
*Professora Maria Aurora Galego*

**Instituto de História Contemporânea**  
*Professora Maria de Fátima Nunes*

**Instituto de Ciências da Terra**  
*Professor António Heitor da Silva Reis*

**Centro de História de Arte e Investigação Artística**  
*Professor Paulo Simões Rodrigues*

**Centro de Estudos em Letras**  
*Professor Fernando dos Santos Gomes*

**Centro de Investigação em Matemática e Aplicações**  
*Professor Vladimir Bushenkov*

**Centro de Química de Évora**  
*Professor Peter Carrot*

**Centro de Investigação em Ciência Política**  
*Professor Silvério Rocha e Cunha*

**Centro Interdisciplinar de História, Culturas e Sociedades**  
*Professora Fernanda Olival*

**Instituto de Ciências Agrárias e Ambientais Mediterrânicas**  
*Professora Teresa Pinto Correia*

**Centro de Estudos de Sociologia e Estética Musical**  
*Professor Benoît Gibson*

**Rede de Investigação em Biodiversidade e Biologia Evolutiva**  
*Professor Miguel Araújo*

**GeoBioCiências, GeoTecnologias e GeoEngenharias**  
*Professor Isabel Duarte*

**Centro de Investigação em Educação e Psicologia**  
*Professora Marília Cid*

**Laboratório HERCULES - Herança Cultural, Estudos e Salvaguarda**  
*Professor António Candeias*

**Laboratório de Informática, Sistemas e Paralelismo**  
*Professor Salvador Abreu*

**Centro de Investigação em Desporto, Saúde e  
Desenvolvimento Humano**  
*Professor Armando Raimundo*

**MARE - Centro de Ciências do Mar e do Ambiente**  
*Professor Pedro Raposo*

**Centro de Interdisciplinar de Ciências Sociais**  
*Professora Maria da Saudade Baltazar*

6

3

## Cátedra

**Cátedra - Biodiversidade**

*Titular: Professor Miguel Araújo*

**Cátedra - Energias Renováveis**

*Titular: Professor Manuel Collares Pereira*

**Cátedra UNESCO - Património Cultural Imaterial e Saber-Fazer  
Tradicional**

*Titular: Professor Filipe Themudo Barata*

**Arqueologia**

Diretor: Professor Jorge Oliveira

**Arquitetura \*\* (HERITAGE STUDIES – Doctoral Training Programme)**

Diretor: Professor João Soares

**Artes e Técnicas da Paisagem**

Diretora: Professora Aurora Carapinha

**Artes Visuais**

Diretor: Professor José Filipe Rocha da Silva

**Astrofísica Computacional**

Diretor: Professor Miguel Avillez

**Biologia**

Diretora: Professora Solange Oliveira

**Bioquímica**

Diretora: Professora Ana Teresa Caldeira

**Ciências Agrárias e Ambientais \*** (em Associação com a Universidade do Algarve)**Ciências Agrárias (Interuniversitário)**

Diretor: Professor Gottlieb Basch

4

**Ciências da Educação**

Diretor: Professor António Neto

**Ciências da Engenharia do Território e Ambiente**

Diretor: Professor Francisco Brito dos Santos

**Ciências da Informação e da Documentação**

Diretor: Professor Francisco Vaz

**Ciências da Terra e do Espaço \*\* (Doctoral Programme in Particle Physics, Astrophysics and Cosmology IDPASC)**

Diretor: Professor Mourad Bezzeghoud

**Ciências do Ambiente**

Diretor: Professor António Pedro Santos

**Ciências Veterinárias**

Diretora: Professora Elsa Maria Leclerc Duarte

**Economia** (em associação com a Universidade Beira Interior - Faculdade de Ciências Sociais e Humanas)

Diretor: Professor Joaquim Ramalho

**Engenharia Mecatrónica e Energia**

Diretor: Professor João Figueiredo

**Filosofia**

Diretora: Professora Irene Borges Duarte

**Gestão**

Diretora: Professora Cesaltina Pires

**Gestão Interdisciplinar da Paisagem** (em associação com Universidade de Lisboa - ISA e Universidade dos Açores)

Diretora: Professora Maria Teresa Pinto Correia

**História: Mudança e Continuidade num Mundo****Global \*\*** (Inter-Universitário) (em associação com a Universidade Católica Portuguesa, ISCTE - Instituto Universitário de Lisboa, Universidade de Lisboa - Faculdade de Letras e ICS)

Diretora: Professora Mafalda Soares da Cunha

**História\*\* (HERITAGE STUDIES - Doctoral Training Programme)**

Diretora: Professor Filipe Themudo Barata

**História Contemporânea**

Diretor: Professor Helder Fonseca

**História da Arte \*\* (HERITAGE STUDIES - Doctoral Training Programme)**

Diretor: Professor José Alberto Machado

**História e Filosofia da Ciência**

Diretora: Professora Maria de Fátima Nunes

**Informática**

Diretor: Professor Salvador Pinto de Abreu

5

**Linguística**

Diretora: Professora Maria João Marçal

**Literatura**

Diretora: Professora Elisa Esteves

**Matemática**

Diretor: Professor Feliz Brandão Minhós

**Música e Musicologia**

Diretor: Professor Benoît Gibson

**Química**

Diretora: Professora Maria Manuela Carrott

**Sociologia (Inter-Universitário)** (em associação com Universidade de Lisboa - ICS, Universidade Nova de Lisboa - FCSH, Universidade Técnica de Lisboa - ISCP e Universidade do Algarve - FE)**Sociologia**

Diretor: Professor Carlos Alberto da Silva

**Teoria Jurídico-Política e Relações Internacionais**

Diretor: Professor Silvério Rocha e Cunha

\* Curso novo em processo de acreditação pela A3ES

\*\* Programa doutoral financiado pela FCT