



UNIVERSIDADE
DE ÉVORA

www.iifa.uevora.pt



UNIVERSIDADE DE ÉVORA
INSTITUTO DE INVESTIGAÇÃO
E FORMAÇÃO AVANÇADA



www.iifa.uevora.pt

Instituto de Investigação e Formação Avançada

O Instituto de Investigação e Formação Avançada (IIFA) é uma unidade orgânica da Universidade de Évora em funcionamento desde 2009. Tem por missão promover a integração do ensino e da investigação na Universidade ao mais alto nível (sobretudo o 3º ciclo), pugnando pela criação de condições para a garantia de padrões de qualidade que permitam atrair à Universidade mais e melhores alunos. Pretende ser o veículo para uma dinâmica forte, contribuindo para a promoção de uma cultura científica adequada ao desenvolvimento da Universidade e à sua necessária projecção para o exterior, em particular para a região em que se insere e para a sua internacionalização. O IIFA pretende consolidar um caminho que lhe permita ser: 1) uma verdadeira **Escola Doutoral** 2) dar enquadramento à profissionalização **da ajuda** que, por seu intermédio, se dará às Unidades e Centros de Investigação na realização da importante tarefa de desenvolvimento, crescimento e internacionalização da Investigação na Universidade.

Quanto ao primeiro ponto e à semelhança das Escolas Doutorais que vêm surgindo em muitas universidades europeias, o IIFA tem tido como prioridades promover, apoiar e organizar todos os procedimentos associados aos cursos de formação avançada, no que diz respeito ao acompanhamento dos processos de acreditação, funcionamento e integração dos alunos e pretende agora iniciar um período de maior intercâmbio entre os próprios alunos, criando condições para uma vivência que fomente o espírito de Escola. Quanto ao segundo ponto, o IIFA pretende ajudar a estimular a promoção da internacionalização na formação avançada e investigação da instituição, apoiando novas iniciativas de colaborações (projectos e programas conjuntos) e o intercâmbio de investigadores; colocar-se-á à disposição dos seus Centros e demais Unidades associadas para os ajudar no seu desenvolvimento, em particular no aumento das suas receitas, com a criação de serviços dedicados de gestão de ciência e de propriedade intelectual e facilitação/conhecimento do acesso a programas de financiamento, regionais, nacionais e europeus; procurará ainda estabelecer sinergias entre a oferta de formação avançada e as capacidades científicas instaladas a nível das unidades de I&D e contribuir para a racionalização e organização de estruturas científicas de uso comum na atividade científica da Universidade de Évora.

Os objectivos, acções e temas, referidos nesta breve nota, têm como pano de fundo a vontade do IIFA em ser um agente privilegiado do esforço da Universidade no aumento da sua **atractividade** para os seus futuros Alunos. Em particular no que diz respeito à sua **empregabilidade**, num país cujo desenvolvimento não poderá deixar de ter uma actividade económica e cultural a necessitar de gente formada ao mais alto nível. Simultaneamente este será o caminho para ir progressivamente integrando a Universidade e a sua Formação Avançada na orbita das grandes Universidades, em Portugal, na União Europeia e no resto do Mundo.



O Diretor

Prof. Manuel Collares Pereira

Contactos

Diretor:

Professor Manuel Collares Pereira

Secretária

Eng^a Cláudia Magalhães Marques

Universidade de Évora
Instituto de Investigação & Formação Avançada
(IIFA)
Palácio do Vimioso
Largo Marquês de Marialva - Apart. 94
7002 - 554 Évora

Tel. + 351 266 706 581

Fax. +351 266 744 677

E-mail: iifa@uevora.pt

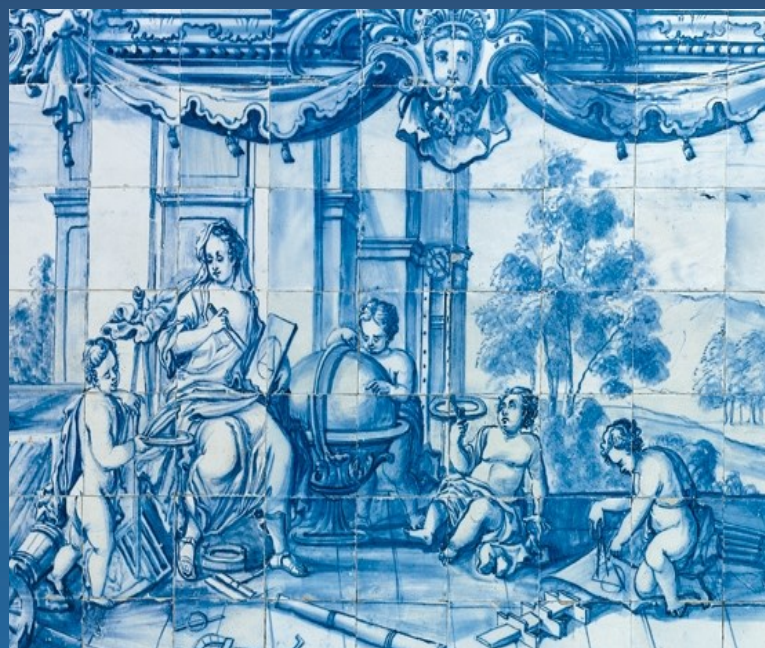

Cursos Erasmus Mundus

Unidades de I&D

**Technique, Patrimoines, Territoires de L'Industrie:
Histoire, Valorisation Didactique (TPTI)**

Diretora: Professora Ana Cardoso Matos

ARCHMAT - ARCHaeological MATerials Science

Diretor: Professor Nicola Schiavon

**PHOENIX Erasmus Mundus - Joint Doctoral
Program on Dynamics of Health and Welfare**

Diretora: Professora Laurinda Abreu

Centro de Estudos e Formação Avançada em Gestão e Economia
Professora Maria Aurora Galego

Instituto de História Contemporânea
Professora Maria de Fátima Nunes

Instituto de Ciências da Terra
Professor António Heitor da Silva Reis

Centro de História de Arte e Investigação Artística
Professor Paulo Simões Rodrigues

Centro de Estudos em Letras
Professor Fernando dos Santos Gomes

Centro de Investigação em Matemática e Aplicações
Professor Vladimir Bushenkov

Centro de Química de Évora
Professor Peter Carrot

Centro de Investigação em Ciência Política
Professor Silvério Rocha e Cunha

Centro Interdisciplinar de História, Culturas e Sociedades
Professora Fernanda Olival

Instituto de Ciências Agrárias e Ambientais Mediterrânicas
Professora Teresa Pinto Correia

Centro de Estudos de Sociologia e Estética Musical
Professor Benoît Gibson

Rede de Investigação em Biodiversidade e Biologia Evolutiva
Professor Miguel Araújo

GeoBioCiências, GeoTecnologias e GeoEngenharias
Professor Isabel Duarte

Centro de Investigação em Educação e Psicologia
Professora Marília Cid

Laboratório HERCULES - Herança Cultural, Estudos e Salvaguarda
Professor António Candeias

Laboratório de Informática, Sistemas e Paralelismo
Professor Salvador Abreu

**Centro de Investigação em Desporto, Saúde e
Desenvolvimento Humano**
Professor Armando Raimundo

MARE - Centro de Ciências do Mar e do Ambiente
Professor Pedro Raposo

Centro de Interdisciplinar de Ciências Sociais
Professora Maria da Saudade Baltazar

6

3

Cátedra

Cátedra - Biodiversidade

Titular: Professor Miguel Araújo

Cátedra - Energias Renováveis

Titular: Professor Manuel Collares Pereira

**Cátedra UNESCO - Património Cultural Imaterial e Saber-Fazer
Tradicional**

Titular: Professor Filipe Themudo Barata

Arqueologia

Diretor: Professor Jorge Oliveira

Arquitetura ** (HERITAGE STUDIES – Doctoral Training Programme)

Diretor: Professor João Soares

Artes e Técnicas da Paisagem

Diretora: Professora Aurora Carapinha

Artes Visuais

Diretor: Professor José Filipe Rocha da Silva

Astrofísica Computacional

Diretor: Professor Miguel Avillez

Biologia

Diretora: Professora Solange Oliveira

Bioquímica

Diretora: Professora Ana Teresa Caldeira

Ciências Agrárias e Ambientais * (em Associação com a Universidade do Algarve)**Ciências Agrárias (Interuniversitário)**

Diretor: Professor Gottlieb Basch

4

Ciências da Educação

Diretor: Professor António Neto

Ciências da Engenharia do Território e Ambiente

Diretor: Professor Francisco Brito dos Santos

Ciências da Informação e da Documentação

Diretor: Professor Francisco Vaz

Ciências da Terra e do Espaço ** (Doctoral Programme in Particle Physics, Astrophysics and Cosmology IDPASC)

Diretor: Professor Mourad Bezzeghoud

Ciências do Ambiente

Diretor: Professor António Pedro Santos

Ciências Veterinárias

Diretora: Professora Elsa Maria Leclerc Duarte

Economia (em associação com a Universidade Beira Interior - Faculdade de Ciências Sociais e Humanas)

Diretor: Professor Joaquim Ramalho

Engenharia Mecatrónica e Energia

Diretor: Professor João Figueiredo

Filosofia

Diretora: Professora Irene Borges Duarte

Gestão

Diretora: Professora Cesaltina Pires

Gestão Interdisciplinar da Paisagem (em associação com Universidade de Lisboa - ISA e Universidade dos Açores)

Diretora: Professora Maria Teresa Pinto Correia

História: Mudança e Continuidade num Mundo**Global **** (Inter-Universitário) (em associação com a Universidade Católica Portuguesa, ISCTE - Instituto Universitário de Lisboa, Universidade de Lisboa - Faculdade de Letras e ICS)

Diretora: Professora Mafalda Soares da Cunha

História (HERITAGE STUDIES - Doctoral Training Programme)**

Diretora: Professor Filipe Themudo Barata

História Contemporânea

Diretor: Professor Helder Fonseca

História da Arte ** (HERITAGE STUDIES - Doctoral Training Programme)

Diretor: Professor José Alberto Machado

História e Filosofia da Ciência

Diretora: Professora Maria de Fátima Nunes

Informática

Diretor: Professor Salvador Pinto de Abreu

Linguística

Diretora: Professora Maria João Marçal

Literatura

Diretora: Professora Elisa Esteves

Matemática

Diretor: Professor Feliz Brandão Minhões

Música e Musicologia

Diretor: Professor Benoît Gibson

Química

Diretora: Professora Maria Manuela Carrott

Sociologia (Inter-Universitário) (em associação com Universidade de Lisboa - ICS, Universidade Nova de Lisboa - FCSH, Universidade Técnica de Lisboa - ISCP e Universidade do Algarve - FE)**Sociologia**

Diretor: Professor Carlos Alberto da Silva

Teoria Jurídico-Política e Relações Internacionais

Diretor: Professor Silvério Rocha e Cunha

5

* Curso novo em processo de acreditação pela A3ES

** Programa doutoral financiado pela FCT