



Instituto de Investigação e Formação Avançada

Contactos

Diretor:

Professor Soumodip Sarkar

Secretária

Eng^a Cláudia Magalhães Marques

Presidente do Conselho Científico-Pedagógico

Professor Manuel Collares Pereira

Universidade de Évora
Instituto de Investigação & Formação Avançada (IIFA)
Palácio do Vimioso
Largo Marquês de Marialva - Apart. 94
7002 - 554 Évora

Tel. + 351 266 706 581

Fax. +351 266 744 677

E-mail: iifa@uevora.pt

O Instituto de Investigação e Formação Avançada (IIFA) é uma unidade orgânica da Universidade de Évora, relativamente recente, em funcionamento desde 2009. Tem como missão agregar o ensino e a investigação da Universidade de Évora, interligando-os. Fomentando o cruzamento entre as diferentes áreas do saber e as Unidades de I&D existentes, pretende garantir e promover a cultura científica da Universidade de Évora, a nível internacional.

À semelhança das Escolas Doutorais que vêm surgindo em muitas universidades europeias, o IIFA tem tido como prioridades promover, apoiar e organizar todos os procedimentos associados aos cursos de formação avançada, no que diz respeito ao acompanhamento dos processos de acreditação, funcionamento e integração dos alunos; promover a internacionalização na formação avançada e investigação da instituição, apoiando o intercâmbio de investigadores e o estabelecimento de protocolos de cooperação interinstitucionais; estabelecer sinergias entre a oferta de formação avançada e as capacidades científicas instaladas a nível das unidades de I&D e contribuir para a racionalização e organização de estruturas científicas de uso comum na atividade científica da Universidade de Évora.

O desafio é conseguir colocar a investigação e a formação avançada da Universidade de Évora na órbita das grandes universidades europeias e mundiais, sendo que os primeiros passos nesse sentido já foram dados.

O Diretor

Prof. Soumodip Sarkar

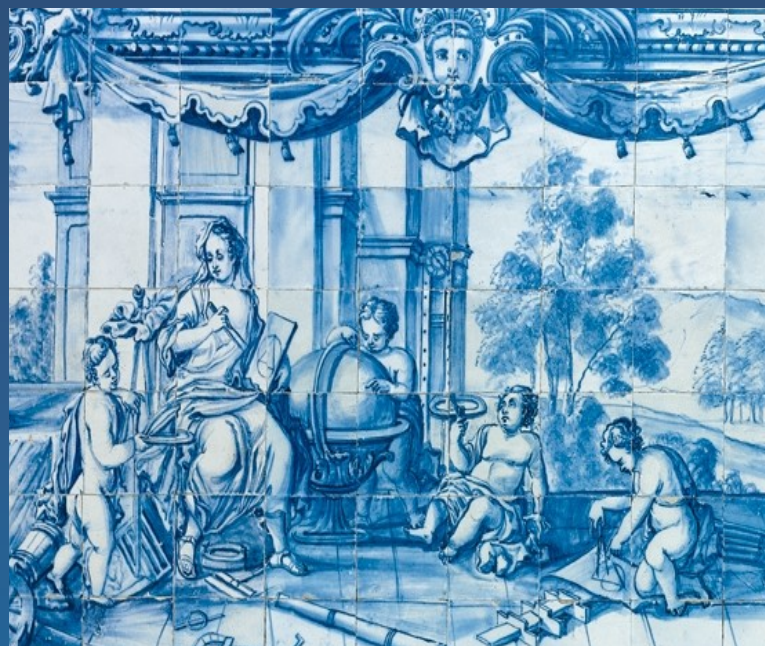

Cursos Erasmus Mundus

Dynamics of Health and Welfare (PHOENIX)

Diretora: Professora Laurinda Abreu

European Master of Science in Nematology (EUMAINE)

Diretor: Professor Manuel Melo e Mota

Technique, Patrimoines, Territoires de L'Industrie: Histoire, Valorisation Didactique (TPTI)

Diretora: Professora Ana Cardoso Matos

ARCHMAT - ARCHaeological MATerials Science

Diretor: Professor Nicola Schiavon

6

PHOENIX Erasmus Mundus - Joint Doctoral Program on Dynamics of Health and Welfare

Diretora: Professora Laurinda Abreu



Unidades de I&D

Centro de Estudos e Formação Avançada em Gestão e Economia
Diretor: Professor Joaquim Ramalho

Centro de Estudos de História e Filosofia da Ciência
Diretora: Professora Maria de Fátima Nunes

Centro de Geofísica de Évora
Diretor: Professor António Heitor da Silva Reis

Centro de História de Arte e Investigação Artística
Diretor: Professor Paulo Simões Rodrigues

Centro de Investigação em Linguística e Literaturas / CEL
Diretora: Professora Maria do Céu Fonseca

Centro de Investigação em Matemática e Aplicações
Diretor: Professor Vladimir Bushenkov

Centro de Química de Évora
Diretor: Professor Peter Carrot

Centro Interdisciplinar de Estudos Políticos e Sociais/NICPRI_UE
Diretor: Professor Silvério Rocha e Cunha

3

Centro Interdisciplinar de História, Culturas e Sociedades
Diretora: Professora Maria Fernanda Olival

Instituto de Ciências Agrárias e Ambientais Mediterrânicas
Diretor: Professora Teresa Pinto Correia

Instituto de Filosofia Prática
Diretor: Professor Olivier Feron

Unidade de Investigação em Música e Musicologia
Diretor: Professor Benoît Gibson

Centro de Investigação em Biodiversidade e Recursos Genéticos
Diretor: Professor Miguel Araújo

Cátedra

Cátedra Rui Nabeiro

Titular: Professor Miguel Araújo

Cátedra BES - Energias Renováveis

Titular: Professor Manuel Collares Pereira

Cátedra UNESCO - Património Cultural Imaterial e Saber-Fazer Tradicional

Titular: Professor Filipe Themudo Barata

Arqueologia

Diretor: Professor Jorge Oliveira

Arquitetura

Diretor: Professor João Carrilho da Graça

Artes e Técnicas da Paisagem

Diretora: Professora Aurora Carapinha

Artes Visuais

Diretor: Professor José Filipe Rocha da Silva

Astrofísica Computacional

Diretor: Professor Miguel Avillez

Biologia

Diretora: Professora Solange Oliveira

Bioquímica

Diretora: Professora Ana Teresa Caldeira

Ciências Agrárias (Interuniversitário)

Diretor: Professor Gottlieb Basch

4

Ciências da Educação

Diretor: Professor António Neto

Ciências da Engenharia do Território e Ambiente

Diretor: Professor Francisco Brito dos Santos

Ciências da Informação e da Documentação

Diretor: Professor Francisco Vaz

Ciências da Terra e do Espaço

Diretor: Professor Mourad Bezzeghoud

Ciências do Ambiente

Diretor: Professor António Pedro Santos

Ciências Veterinárias

Diretora: Professora Elsa Maria Leclerc Duarte

Economia (Interuniversitário)

Diretora: Professora Esmeralda Ramalho

Engenharia Mecatrónica e Energia

Diretor: Professor João Figueiredo

Filosofia

Diretora: Professora Irene Borges Duarte

Física

Diretor: Professor Ilídio Pereira Lopes

Gestão

Diretora: Professora Cesaltina Pires

Gestão Interdisciplinar da Paisagem

Diretora: Professora Maria Teresa Pinto Correia

História (Interuniversitário)

Diretora: Professora Mafalda Soares da Cunha

História

Diretora: Professor Filipe Themudo Barata

História Contemporânea

Diretor: Professor Helder Fonseca

História da Arte

Diretor: Professor José Alberto Machado

História e Filosofia da Ciência

Diretora: Professora Maria de Fátima Nunes

Informática

Diretor: Professor Salvador Pinto de Abreu

5

Linguística

Diretora: Professora Maria João Marçalo

Literatura

Diretora: Professora Elisa Esteves

Matemática

Diretor: Professor Feliz Brandão Minhós

Música e Musicologia

Diretor: Professor Benoît Gibson

Psicologia

Diretora: Professora Adelinda Candeias

Química

Diretora: Professora Maria Manuela Carrott

Sociologia

Diretor: Professor Carlos Alberto da Silva

Teoria Jurídico-Política e Relações Internacionais

Diretor: Professor Silvério Rocha e Cunha