



# Instituto de Investigação e Formação Avançada

## Contactos

Diretor:

*Professor Soumodip Sarkar*

Secretária

*Eng<sup>a</sup> Cláudia Magalhães Marques*

Presidente do Conselho Científico-Pedagógico

*Professor Manuel Collares Pereira*

Universidade de Évora  
Instituto de Investigação & Formação Avançada (IIFA)  
Palácio do Vimioso  
Largo Marquês de Marialva - Apart. 94  
7002 - 554 Évora

Tel. + 351 266 706 581

Fax. +351 266 744 677

E-mail: [iifa@uevora.pt](mailto:iifa@uevora.pt)

O Instituto de Investigação e Formação Avançada (IIFA) é uma unidade orgânica da Universidade de Évora, relativamente recente, em funcionamento desde 2009. Tem como missão agregar o ensino e a investigação da Universidade de Évora, interligando-os. Fomentando o cruzamento entre as diferentes áreas do saber e as Unidades de I&D existentes, pretende garantir e promover a cultura científica da Universidade de Évora, a nível internacional.

À semelhança das Escolas Doutorais que vêm surgindo em muitas universidades europeias, o IIFA tem tido como prioridades promover, apoiar e organizar todos os procedimentos associados aos cursos de formação avançada, no que diz respeito ao acompanhamento dos processos de acreditação, funcionamento e integração dos alunos; promover a internacionalização na formação avançada e investigação da instituição, apoiando o intercâmbio de investigadores e o estabelecimento de protocolos de cooperação interinstitucionais; estabelecer sinergias entre a oferta de formação avançada e as capacidades científicas instaladas a nível das unidades de I&D e contribuir para a racionalização e organização de estruturas científicas de uso comum na atividade científica da Universidade de Évora.

O desafio é conseguir colocar a investigação e a formação avançada da Universidade de Évora na órbita das grandes universidades europeias e mundiais, sendo que os primeiros passos nesse sentido já foram dados.

O Diretor  
Prof. Soumodip Sarkar

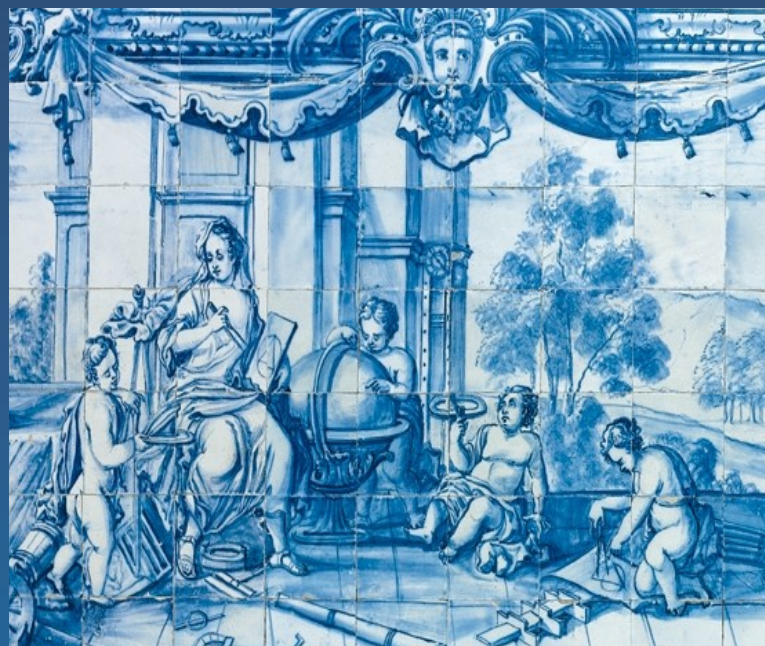

# Cursos Erasmus Mundus

## Dynamics of Health and Welfare (PHOENIX)

Diretora: Professora Laurinda Abreu

## European Master of Science in Nematology (EUMAINE)

Diretor: Professor Manuel Melo e Mota

## Technique, Patrimoines, Territoires de L'Industrie: Histoire, Valorisation Didactique (TPTI)

Diretora: Professora Ana Cardoso Matos

## ARCHMAT - ARCHaeological MATerials Science

Diretor: Professor Nicola Schiavon

6

## PHOENIX Erasmus Mundus - Joint Doctoral Program on Dynamics of Health and Welfare

Diretora: Professora Laurinda Abreu



# Unidades de I&D

Centro de Estudos e Formação Avançada em Gestão e Economia

*Diretor: Professor Joaquim Ramalho*

Centro de Estudos de História e Filosofia da Ciência

*Diretora: Professora Maria de Fátima Nunes*

Centro de Geofísica de Évora

*Diretor: Professor António Heitor da Silva Reis*

Centro de História de Arte e Investigação Artística

*Diretor: Professor Paulo Simões Rodrigues*

Centro de Investigação em Linguística e Literaturas / CEL

*Diretora: Professora Maria do Céu Fonseca*

Centro de Investigação em Matemática e Aplicações

*Diretor: Professor Vladimir Bushenkov*

Centro de Química de Évora

*Diretor: Professor Peter Carrot*

3

Centro Interdisciplinar de Estudos Políticos e Sociais/NICPRI\_UE

*Diretor: Professor Helder Fonseca*

Centro Interdisciplinar de História, Culturas e Sociedades

*Diretora: Professora Maria Fernanda Olival*

Instituto de Ciências Agrárias e Ambientais Mediterrânicas

*Diretor: Professora Teresa Pinto Correia*

Instituto de Filosofia Prática

*Diretor: Professor Olivier Feron*

Unidade de Investigação em Música e Musicologia

*Diretor: Professor Benoît Gibson*

## Cátedra

Cátedra Rui Nabeiro

*Titular: Professor Miguel Araújo*

Cátedra BES - Energias Renováveis

*Titular: Professor Manuel Collares Pereira*

**Arqueologia**

Diretor: Professor Jorge Oliveira

**Arquitetura**

Diretor: Professor João Carrilho da Graça

**Artes e Técnicas da Paisagem**

Diretora: Professora Aurora Carapinha

**Artes Visuais**

Diretor: Professor José Filipe Rocha da Silva

**Astrofísica Computacional**

Diretor: Professor Miguel Avillez

**Biologia**

Diretora: Professora Solange Oliveira

**Bioquímica**

Diretora: Professora Ana Teresa Caldeira

**Ciências Agrárias**

Diretor: Professor Gottlieb Basch

4

**Ciências da Educação**

Diretor: Professor António Neto

**Ciências da Engenharia do Território e Ambiente**

Diretor: Professor Francisco Brito dos Santos

**Ciências da Informação e da Documentação**

Diretor: Professor Francisco Vaz

**Ciências da Terra e do Espaço**

Diretor: Professor Mourad Bezzeghoud

**Ciências do Ambiente**

Diretor: Professor António Pedro Santos

**Ciências Veterinárias**

Diretora: Professora Elsa Maria Leclerc Duarte

**Economia**

Diretora: Professora Esmeralda Ramalho

**Engenharia Mecatrónica e Energia**

Diretor: Professor João Figueiredo

**Filosofia**

Diretora: Professora Irene Borges Duarte

**Física**

Diretor: Professor Ilídio Pereira Lopes

**Gestão**

Diretora: Professora Cesaltina Pires

**Gestão Interdisciplinar da Paisagem**

Diretora: Professora Maria Teresa Pinto Correia

**História (interuniversitário)**

Diretora: Professora Mafalda Soares da Cunha

**História**

Diretora: Professor Filipe Themudo Barata

**História Contemporânea**

Diretor: Professor Helder Fonseca

**História da Arte**

Diretor: Professor José Alberto Machado

**História e Filosofia da Ciência**

Diretora: Professora Maria de Fátima Nunes

**Informática**

Diretor: Professor Salvador Pinto de Abreu

5

**Linguística**

Diretora: Professora Maria João Marçalo

**Literatura**

Diretora: Professora Elisa Esteves

**Matemática**

Diretor: Professor Feliz Brandão Minhós

**Música e Musicologia**

Diretor: Professor Benoît Gibson

**Psicologia**

Diretora: Professora Adelinda Candeias

**Química**

Diretora: Professora Maria Manuela Carrott

**Sociologia**

Diretor: Professor Carlos Alberto da Silva

**Teoria Jurídico-Política e Relações Internacionais**

Diretor: Professor Silvério Rocha e Cunha